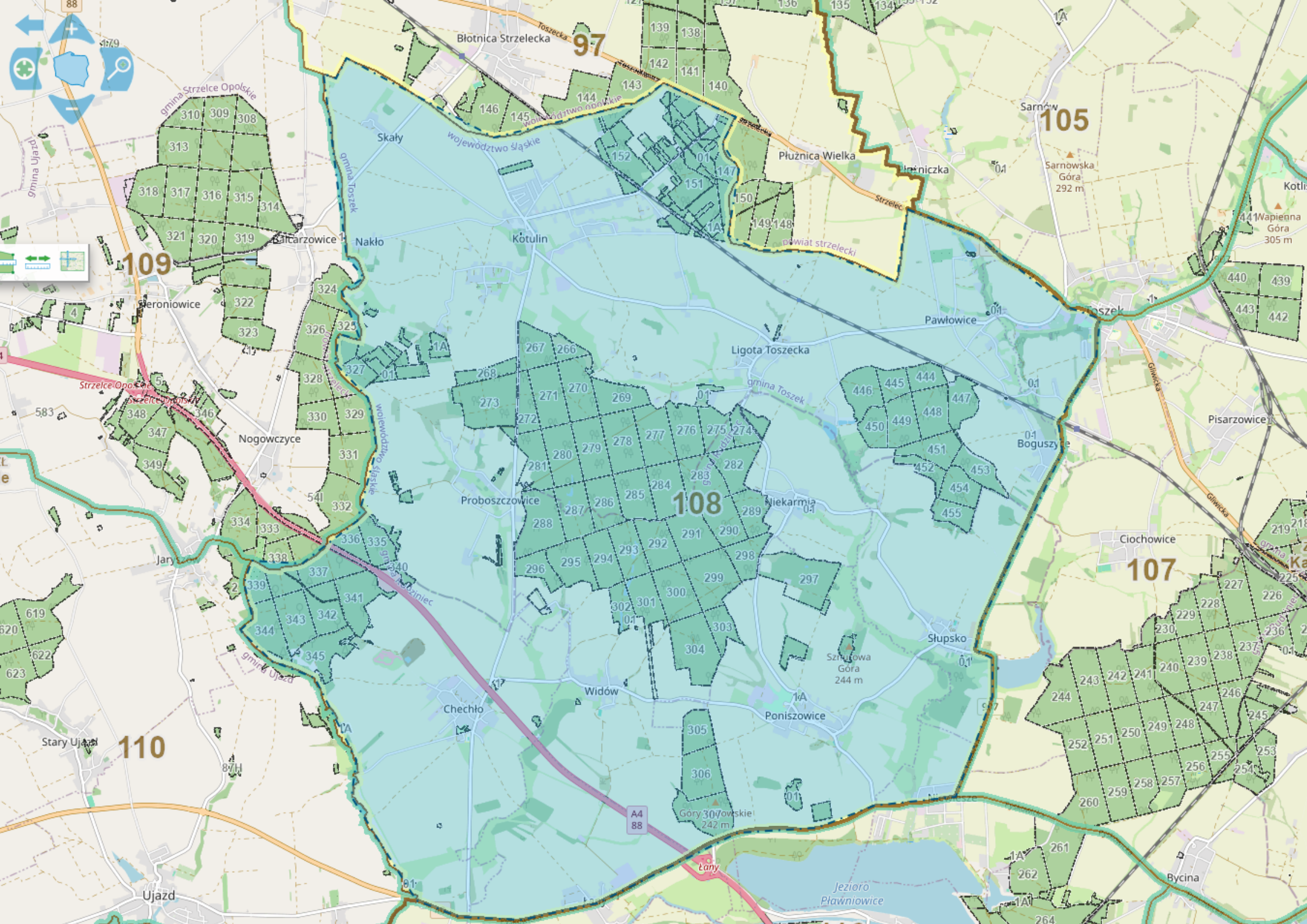

Błotnica Strzelecka
97
105
Sarnów
Sarnowska Góra 292 m
Płużnica Wielka
Płużniczka
Kotlin
Wapienna Góra 305 m
Skały
Nakło
Kotulin
Kalcarzowice
109
Jeroniowice
Pawłowice
Toszek
Ligota Toszecka
Pisarzowice
Boguszyce
Nogowczyce
Proboszczowice
108
Niekarmia
Ciochowice
107
Jaryszów
Słupsko
Szmirowa Góra 244 m
Widów
Chechło
Poniszowice
Stary Ujazd
110
Góry Jarowskie 242 m
Łany
Jezioro Pławniowice
Bycina
Ujazd
gmina Strzelce Opolskie
gmina Toszek
gmina Ujazd
gmina Jaryszów
województwo śląskie
województwo opolskie
powiat strzelecki
Strzelce Opolskie
Toszecka
Gliwicka
A4
88